Das Geheimnis der Notenschrift

Noten auf den Notenlinien
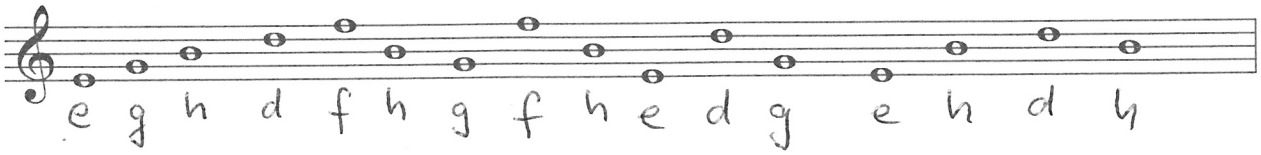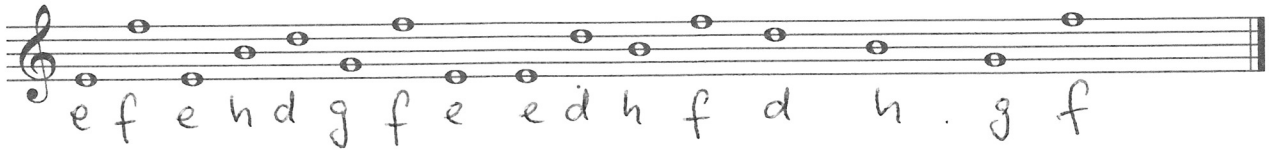
Schreibe die Notennamen unter die Noten